

CEIP VERACRUZ

Bienvenidos al curso

2021-2022

PLAN INICIO DE
CURSO

Bienvenida

Contacto

Organización Sector Reina Sofía

Sector Plaza Coronel Jaime García
Trejo

Medidas COVID

Medidas COVID

Organización centro

Bienvenid@s al curso escolar 2021-2022:



A continuación os adjuntamos un breve resumen sobre el plan de inicio de curso

Las clases darán comienzo el jueves 9 de septiembre :



Bienvenida

Contacto

Organización Sector Reina Sofía

Sector Plaza Coronel Jaime García
Trejo

Medidas COVID

Medidas COVID

Organización centro

El acceso al centro escolar debe ser con CITA PREVIA a través de:

EMAIL: 02001214.cp@edu.iccm.es

Tlf centro:967330094 (Plaza coronel Jaime García Trejo)
967330072 (Reina sofía)

El acceso se realizará cumpliendo las normas de seguridad establecidas.



Contacto

Organización Sector Reina Sofía

Sector Plaza Coronel Jaime García
Trejo

Medidas COVID

Medidas COVID

Organización centro

Nuestro horario de entrada y salida al centro será de forma escalonada para evitar aglomeraciones. Todos los cursos tienen marcados su itinerario de circulación por el centro.

El alumnado de Educación infantil accederá al centro a las 9:05h. y se colocarán en sus correspondientes filas.

Los grupos de 1º y 2º accederán al centro a las 9:00h y realizarán las filas en la parte trasera del centro siguiendo su itinerario.

El alumnado de este edificio realizarán la salida de forma escalonada, a partir de las 13:55 (octubre a mayo) empezando desde los más pequeños a los mayores.

Siguiendo la normativa estos cursos junto con 3º y 4º se establecen como grupos de convivencia estable.

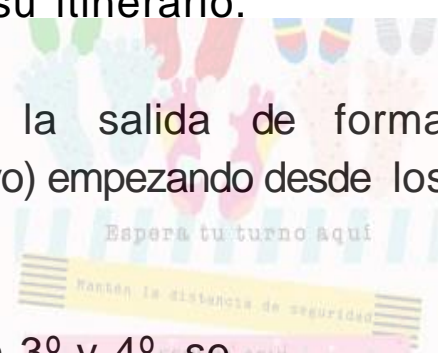

Organización Sector Reina Sofía

Sector Plaza Coronel Jaime García Trejo

Medidas COVID

Medidas COVID

Organización centro

Nuestro horario de entrada y salida al centro será de forma escalonada para evitar aglomeraciones.

El alumnado de 3º y 4º realizarán la entrada por la parte principal del centro.

Los alumn@s de 5º y 6º accederán por la puerta del patio (cuando se terminen las obras de acceso)

Seguirán el itinerario señalizado tanto para las entradas como para las salidas.

Las salidas se realizarán escalonadas empezando a las 14:00 h. por los alumnos de 3º hasta 6º.

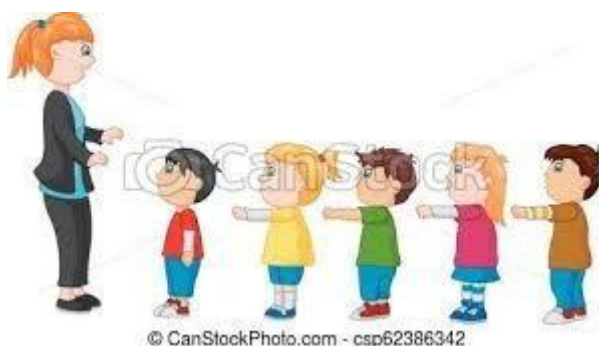

© CanStockPhoto.com - csp62386342

Sector Plaza Coronel Jaime
García Trejo

MEDIDAS COVID

Medidas COVID

Organización centro

AL COLE ANDANDO: continuamos con el proyecto del curso anterior.



LAVADO DE MANOS: se realizarán en los turnos establecidos.

<https://youtu.be/6EWDvuqC4SU>



USO MASCARILLA: es OBLIGATORIO tanto para docentes como para el alumnado a partir de 1º de Educación Primaria, en el acceso al centro, espacios comunes y aula.

https://youtu.be/_7c_O787qAg



DISTANCIA SOCIAL: se respetarán la distancia social tanto en las aulas como zonas comunes salvo en los grupos de convivencia estable de 1º a 4º. (Dentro de las aulas se va a mantener la distancia aunque no es obligatorio).



ALFOMBRAS DESINFECTANTES: En todos los accesos de entrada al centro habrá una alfombra desinfectante.



Medidas COVID

<https://youtu.be/y08xZMDkKJA>

Medidas COVID

Organización centro

ESPACIOS:

- **BAÑOS:** se asignará un baño por curso en la medida de lo posible. El número de alumnos por baño será en números reducidos.
La desinfección se realizará según normativa establecida..
- **PATIOS:** cada edificio se ha dividido en parcelas. A cada curso se le ha asignado una. El alumnado bajará al recreo una vez haya almorzado en el aula.
En el sector Reina Sofía habrá dos turnos de patios, uno para educación infantil y otro para 1º y 2º de Primaria

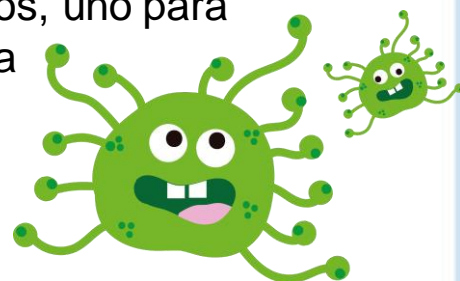

- **AULAS COVID:** siguiendo el protocolo, cada edificio dispone de un aula COVID. En caso de que algún alumno presente síntomas será trasladado al aula acompañado por un docente. El cual llamará al centro de salud, a la familia y en caso de necesidad al 112.

<https://youtu.be/y08xZMDkKJA>

Medidas COVID

Organización centro

La responsable de COVID-19 es la jefa de estudios; M^ª Mercedes Jiménez Albiar.

El equipo COVID-19 está compuesto por:

- La directora, María Gras Madrigal.
- La jefa de estudios, M^ª Mercedes Jiménez Albiar.
- La secretaria, Isabel Egido Ponce.
- La representante de los docentes, Marta Fresno Fuentes.
- La representante de la limpieza,
- La representante de las familias Elena San Sebastian Álvarez.
- Responsable designado por el centro de salud.

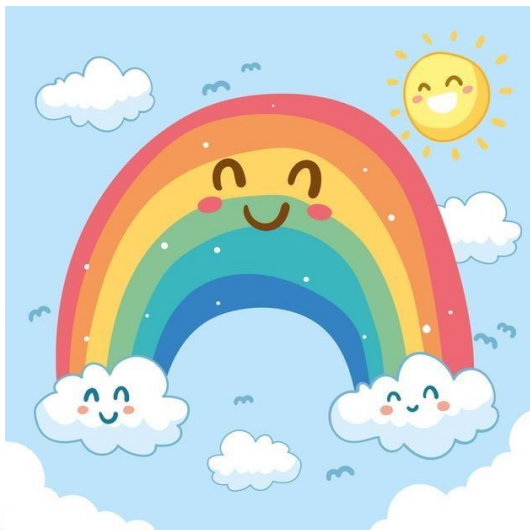

¡ Juntos conseguiremos
que todo salga bien !

Equipo COVID

Directora: María Gras Madrigal

Jefa de estudios: Mercedes Jiménez Albiar Secretaria.

Isabel Egido Ponce

Orientadora: por determinar

A.L.: Amparo Rosario López Díaz, compartida CRA Los Molinos

P.T.: Ángela Sánchez Huerta

RELIGIÓN: Isabel Doñate Vidal

MÚSICA: Mercedes Gómez Guevara,
compartida con CEIP Jose Lloret Almansa

FRANCÉS: Isabel Egido Ponce

ESPECIALISTAS INGLÉS Primaria: Mercedes Jiménez y Marta Fresno

E.I. 3 AÑOS: Tamara Jara Martínez

EI 4 AÑOS: : Ana Calderón Molina

EI 5 AÑOS: Ana Arnedo Teruel

Inglés E.I.: Tamara María Jiménez Alzallu

Tutora 1º : Soledad Penadés Andres

Tutora 2º : Antonia Vecina Morcillo

Tutora 3º. Manuela Martínez Martínez Tutora

4º: Mercedes Jiménez Albiar

Tutora 5º: Rocío García Martínez

Tutora 6º A: Marta Fresno Fuentes

Tutor 6º B: Antonio García Herreros

A.T.E.: M. José Cortes García.

¡ Juntos conseguiremos
que todo salga bien !

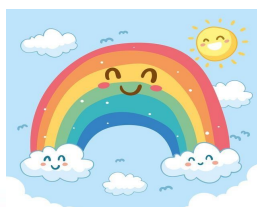

Claustro de profesores

Presidenta: Maria Gras Madrigal Jefa

Estudios: M^º Mercedes Jiménez Secretaria:

Isabel Egido Ponce

SECTOR MAESTROS:

Antonio García Manuela

Martínez

Marta Fresno

Ana Arnedo

Soledad Penadés

SECTOR FAMILIAS:

Elena San Sebastian

M^º Luisa Mínguez

M. Elena Garrigos

Belen Jiménez



REPRESENTANTE AMPA:

Carmen Cuesta

REPRESENTANTE AYUNTAMIENTO:

María Gómez Guevara

¡Juntos conseguiremos que todo salga bien!

Consejo Escolar